

Mètode d'anàlisi (de la pregunta a les dades)

Aquest model pot ser d'utilitat per guiar la resolució de "problemes d'aplicació".

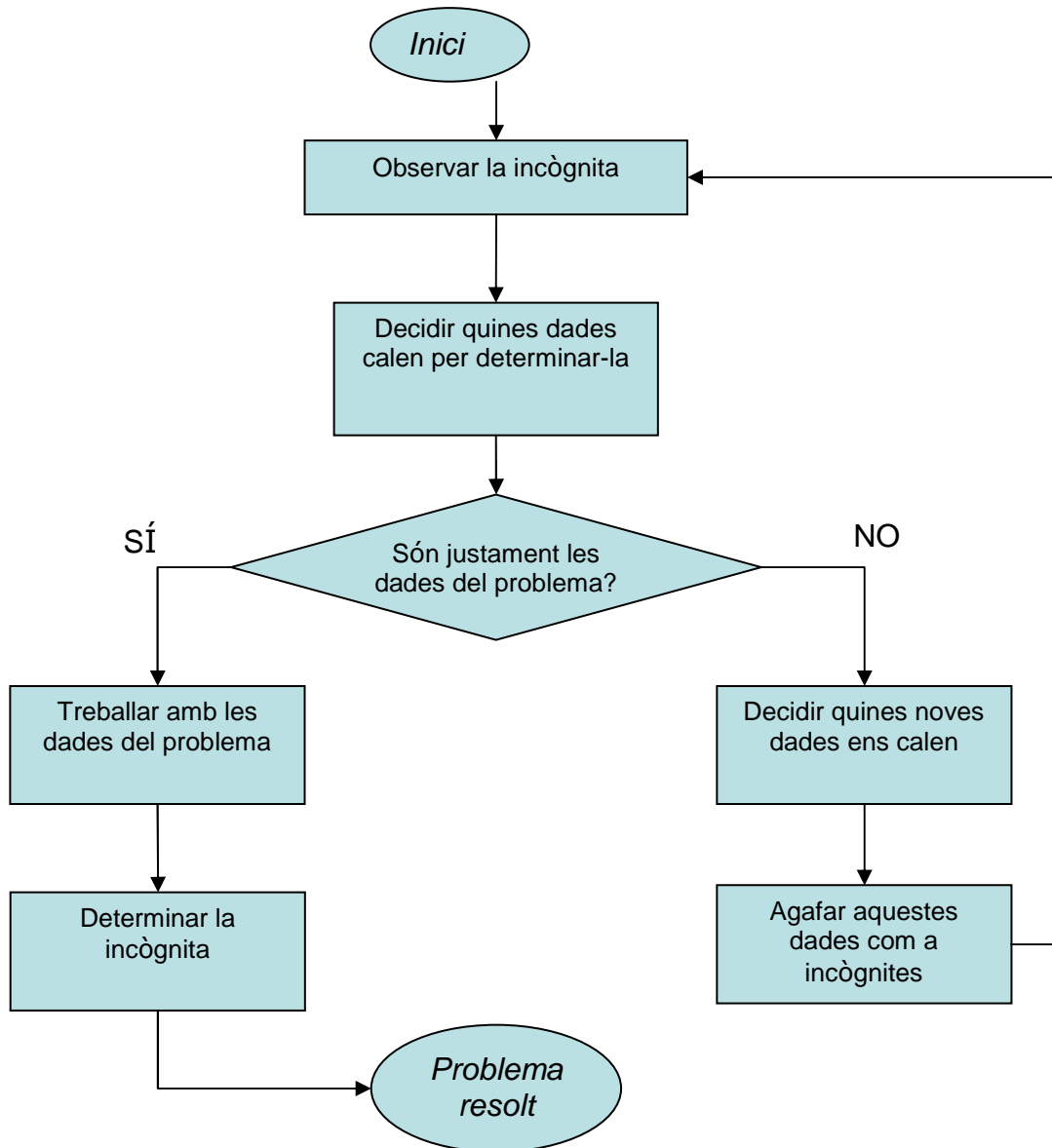

Font: *Problemas aritméticos escolares*. Luís Puig, Fernando Cerdán (Ed. Síntesis, Madrid 1988)

Exemple de problema fet amb el mètode d'anàlisi

Des de fa 15 anys un xarcuter de Vic fabrica 10 m de fuet per dia (no treballa els dilluns i tanca 4 setmanes per any). Si el xarcuter desplegués sobre la carretera, a la sortida de Vic, el fuet que ha fabricat des de fa 15 anys, de quina ciutat quedaria més a prop? De Barcelona (70 km), de París (1250 km) o de Moscou (4450 km)?¹

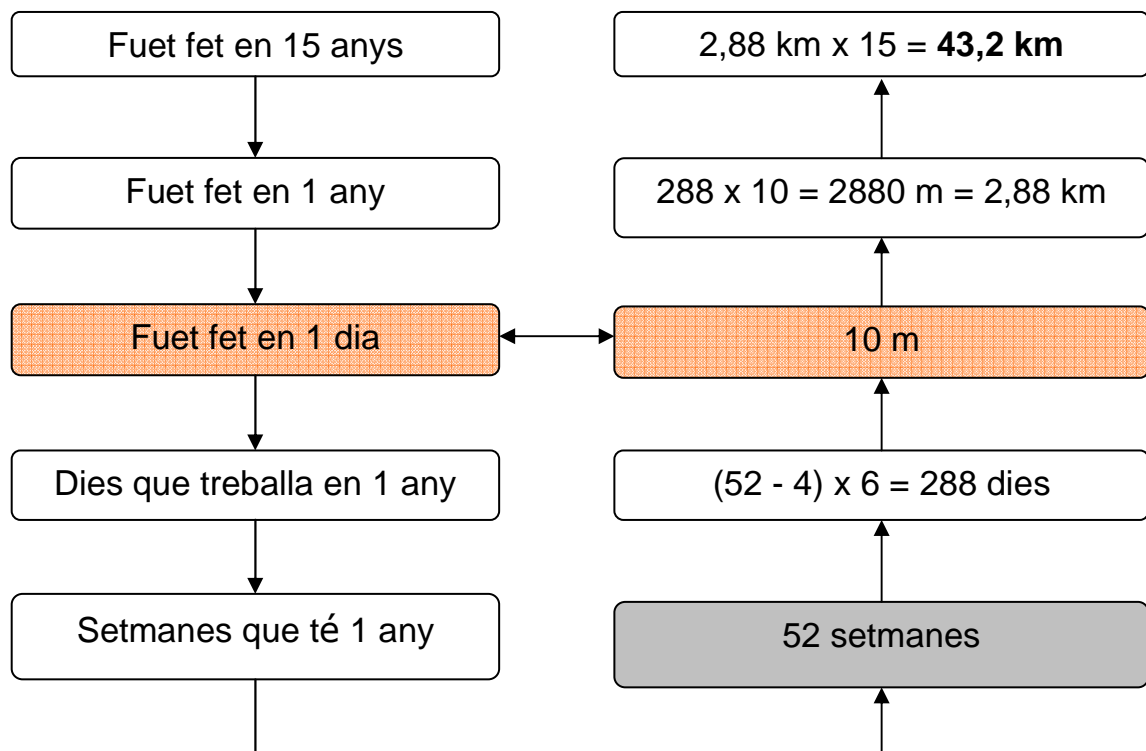

Resposta: la ciutat de la que estarà més a prop és Barcelona

² _____

¹ Problema extret del llibre *Aritmètica aplicada e impertinente*, Jean Louis Fournier. Ed. Gedisa (Barcelona 1995)