

## TENIS | EN DIRECTO

Siga al minuto las incidencias del partido entre Nadal y Starace en Hamburgo

ELPAIS.com > España

# Telemadrid "faltó a la verdad" en el reportaje del 'coladero' de Barajas, según la FAPE

La Federación de Asociaciones de Periodistas de España solicita "una disculpa".- La cadena pública responde que no tiene "competencia alguna"

AGENCIAS - Madrid - 14/03/2008

Vota

Resultado ★☆☆☆☆ 1 votos



La comisión de quejas y deontología de la Federación de Asociaciones de Periodistas de España (FAPE) considera que el reportaje emitido en los informativos de Telemadrid el 14 de enero, en el que se denunciaba un supuesto "coladero" de inmigrantes en el aeropuerto de Madrid-Barajas, "falta repetidamente a la verdad" y solicita por tanto una "disculpa" de la cadena autonómica madrileña. El reportaje aparentaba que una reportera se escurría sin control por esa puerta falsa pero, tal y como reveló este periódico, estaba manipulado. Una de las 5.000 cámaras de seguridad del aeropuerto grabó la impostura.

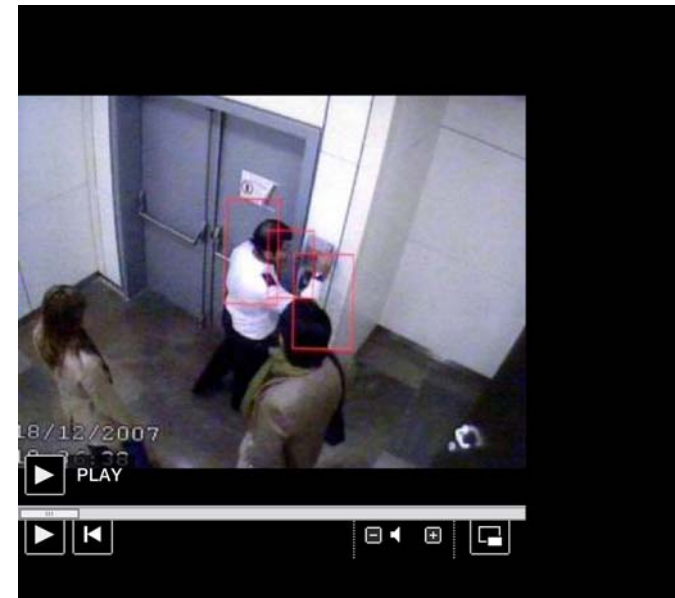

[El montaje de Telemadrid del coladero de Barajas](#)

[El comité de Telemadrid, "avergonzado" por el montaje de Barajas](#)

[El caso de la puerta falsa](#)

[Lo que grabaron las cámaras de AENA](#)

[La extraña filtración del reportaje sobre "el coladero de la T-4"](#)

## Telemadrid

A FONDO

Sede: Madrid (España)

[Ver cobertura completa](#)

**¿Crees que debería ser sancionada la cadena de televisión por emitir un reportaje "falseado"?**

ENCUESTA - 15425 - Resultados

- Sí
- No

Votar

La noticia en otros webs

- webs en español
- en otros idiomas

En una resolución acordada el 6 de marzo y dada a conocer hoy la FAPE alude al "compromiso ético de respeto a la verdad" respecto a este reportaje. Asimismo, insta a Telemadrid a corregir el "error" con el mismo despliegue audiovisual empleado en su difusión. Esta asociación explica que decidió estudiar estos hechos a raíz de un escrito enviado por el Comité de Empresa de Telemadrid, en el que denunciaba una "gravísima violación de las más mínimas normas periodísticas", así como "un daño profesional" a todos los trabajadores de la cadena autonómica.

Así, los trabajadores de este canal afirman que los informativos de Telemadrid emitieron este reportaje un mes después de su grabación y con la colaboración activa de un policía de uniforme y de un dirigente del sindicato policial CEP. Además, exponen que la presencia de estos policías, "grabados por las cámaras de seguridad del aeropuerto", fue "ocultada" a los espectadores para "hacer creer que la reportera se colaba sin ayuda". De esta manera, el escrito advierte de que se trata de una violación del Libro de Estilo de la cadena, que prohíbe "cualquier tipo de escenificación" y la "manipulación de imágenes".

## El PSOE exige explicaciones

Por su parte, Telemadrid contestó a estas acusaciones con un escrito en el que cuestiona la "legitimidad" del comité de empresa para intervenir "en representación de todos los trabajadores" del Ente Público RTVM. A su entender, esta materia no está enmarcada "en modo alguno" en su ámbito de

## El montaje de Telemadrid del coladero de Barajas

VIDEO - PRISACOM - 22-01-2008

La cámara oculta tapa más que enseña. Telemadrid la usó para elaborar un reportaje, emitido el día 14, que mostraba "en exclusiva" el llamado "coladero de Barajas", una puerta de servicio de la T-4 por la que, se denunciaba, las mafias cuelean a inmigrantes en España.

Otros videos



## El reportaje de Telemadrid

VIDEO - TELEMADRID - 15-01-2008

El canal autonómico aseguró que los inmigrantes pueden entrar de forma irregular por el aeropuerto

Otros videos

competencias. La cadena destaca que la comisión de la FAPE únicamente debe actuar como "autoridad moral" y no debería juzgar "una decisión empresarial", por lo que, a su entender, también ha de ponerse "en tela de juicio" su legitimidad en este asunto. Tras conocer la noticia, el portavoz socialista en la Comisión de Control de Radio Televisión Madrid en el Parlamento regional, José Cepeda, ha exigido a la directora general de Telemadrid, Isabel Linares Liébana, que rectifique y tome medidas.

Cepeda estima que la FAPE "ha dado la razón" a la denuncia socialista sobre la falsedad y la manipulación del documento, por lo que solicita la comparecencia urgente de la directora general del ente público para que explique si la cadena va a tomar alguna medida como la rectificación del reportaje. El Comité de Empresa de Telemadrid, CC OO, la sección sindical de radiotelevisión de la Federación regional de servicios de Madrid y la sección sindical de RTV Madrid de la Confederación General de Trabajo han celebrado el respaldo de la FAPE a su denuncia sobre la "sistemática manipulación en Telemadrid" y han exigido a la cadena que asuma sus responsabilidades.

En respuesta, la dirección de la cadena pública ha asegurado que la FAPE no tiene "competencia alguna para

enjuiciar decisiones empresariales". En un comunicado, Telemadrid opina que "la comisión resuelve contra personas concretas que nunca han sido objeto de la denuncia y,

por tanto, no han podido formular alegaciones, lo que supone una absoluta indefensión para estos profesionales". También asegura esta cadena que no faltado a la verdad y anima "a cualquier periodista que tenga interés por el periodismo de investigación a comprobar por sí mismo como cualquier persona puede colarse por la ruta en cuestión sin necesidad de la autorización necesaria".



Lo más visto

1. ETA quería "una matanza" con una bomba muy potente
2. San Gil dejará su cargo si no recupera la confianza en Rajoy
3. Einstein, lejos de Dios
4. Cherie Blair: Clinton fue un "maldito estúpido" en su aventura con Lewinsky
5. TVE destituye por sorpresa a la directora de 'Gente'
6. ETA asesina a un guardia civil en Legutiano
7. El abogado del 'sheriff' renuncia a defenderle por motivos personales
8. Henin dice adiós
9. El choque con San Gil refuerza al polo anti-Rajoy que amenaza al líder del PP
10. Clinton: "Nunca me rendiré"

**pepecañ.com**

Listado completo

Publicidad por Google

¿Que es esto?

**Productos Herbalife**

[www.boutiqueherbal.com](http://www.boutiqueherbal.com) Distribuidor Herbalife - ShapeWorks las 24 horas, envíos a domicilio

**Vuelos Baratos**

[www.rumbo.net](http://www.rumbo.net) La Habana-Madrid Desde 207,98 €