

## Mòdul Consultes

El mòdul **Consultes** de l'entorn de **Biblioteca** permet fer cerques sobre el catàleg. Amb les **opcions de menú** es poden fer cerques simples, cerques avançades i imprimir els resultats. La pantalla de consultes disposa de **botons** per cercar, esborrar.

### Opcions de menú del mòdul Consultes:

CONSULTES	
<u>Cerca</u>	Executa la cerca
<u>Nova</u>	Inicia una nova consulta i esborra el contingut de tots els camps
<u>Imprimeix</u>	Permet imprimir el resultat de la cerca
<u>Cerca avançada</u>	S'accedeix a la pantalla de cerca avançada

### Botons del mòdul Consultes:

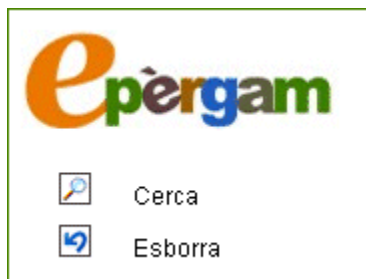

La cerca és aproximada, és a dir, troba el text especificat en qualsevol posició dins d'un camp. En tots els camps es pot introduir text lliure per fer la cerca.

Per tal de fer una cerca, cal que introduïu com a mínim algun criteri de consulta en un camp.

### Cerca simple

La cerca simple (per defecte) es fa sobre els camps **Autor, Títol, Editor, Matèria i Descriptors**.

Els camps **Autor**, **Editor** i **Descriptors** tenen un vocabulari controlat de termes, però també es pot introduir text lliure. Si feu un clic sobre el botó **Cerca**  de cadascun d'aquests camps accedireu al vocabulari inclòs fins aquell moment.

### Practica



1. Farem una cerca aproximada pel camp *Autor*. Volem saber quins recursos tenim a la nostra biblioteca sobre Joaquim Carbó. Podem escriure els caràcters *Car* o bé *Carb* directament.

Cliquem el botó **Cerca**  i ens apareixerà una nova pantalla amb totes les entrades (el resultat de la cerca ens apareix al marge inferior dret de la finestra. **13 registres** en total) que contenen aquests caràcters.

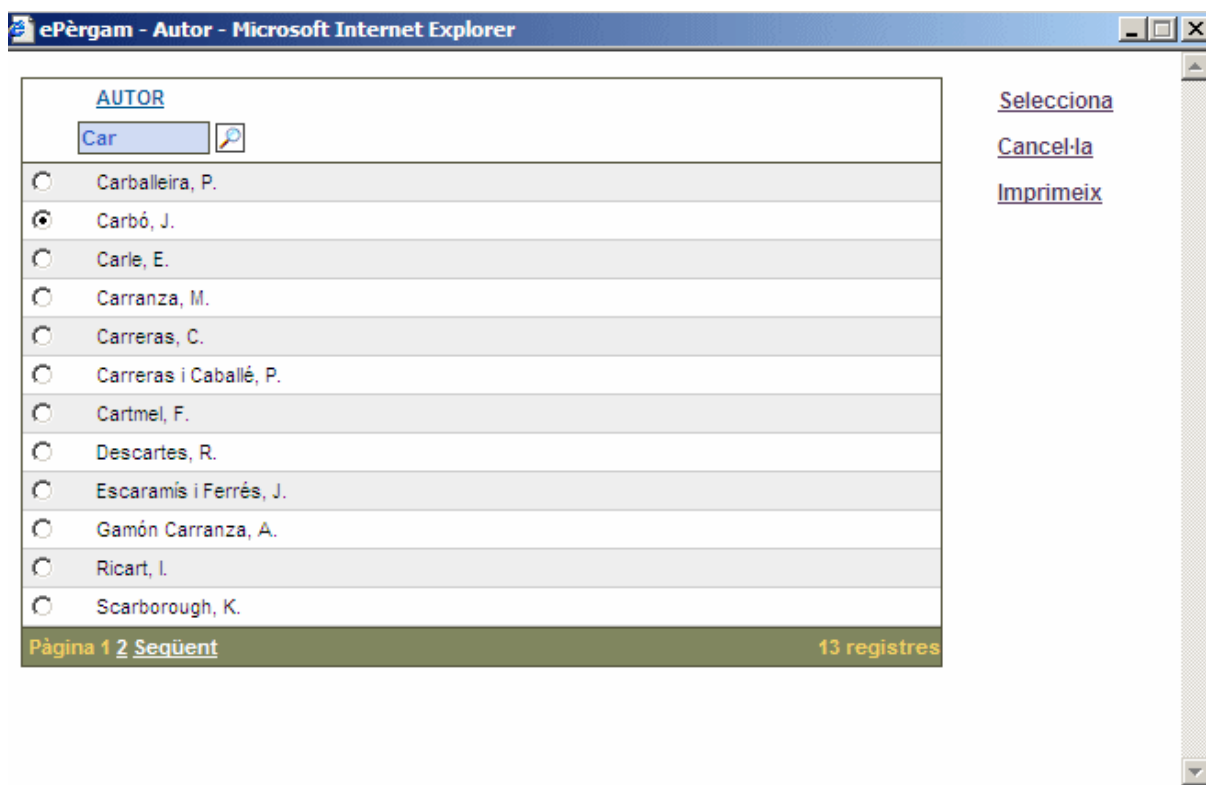

Vista la llista marquem el terme que ens interessa, en el nostre cas *Carbó, J.* i premem l'opció de menú **Selecciona** i el terme s'incorporarà al camp corresponent.

A partir d'aquí només haurem de clicar l'opció **Cerca** del menú.

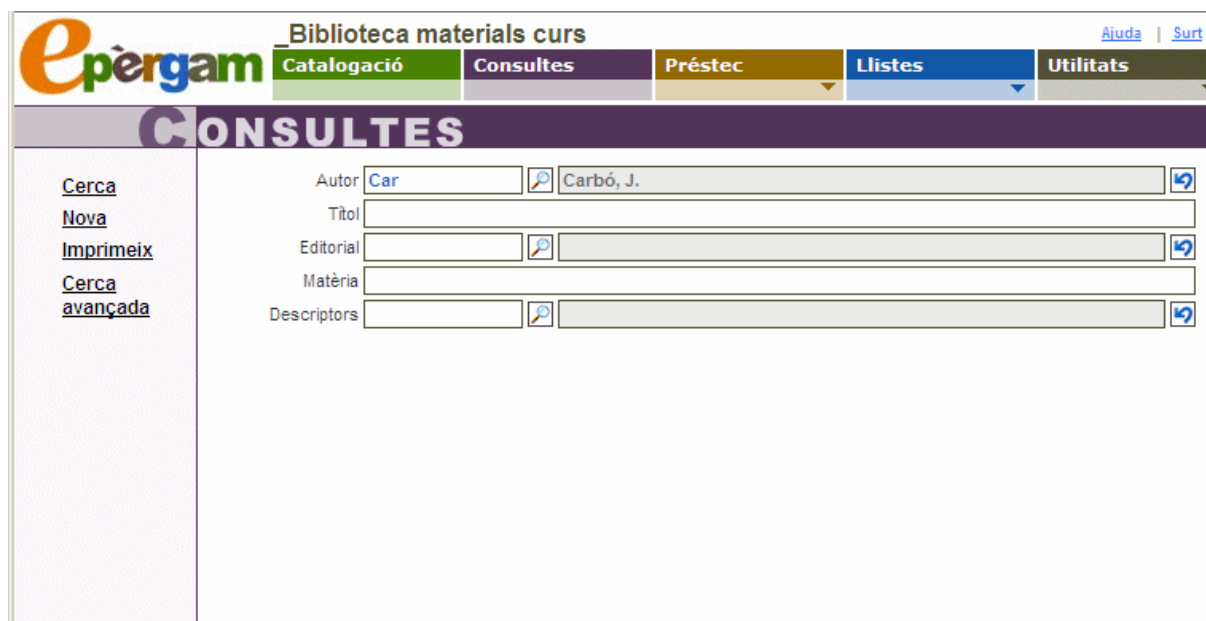

El resultat de la **consulta** ens apareixerà a la part inferior, ordenada alfabèticament i segons el títol del recurs:

**ePèrgam** Biblioteca materials curs [Ajuda](#) | [Surt](#)

**Catalogació** **Consultes** **Prèstec** **Llistes** **Utilitats**

## CONSULTES

[Cerca](#)

[Nova](#)

[Imprimeix](#)

[Cerca avançada](#)

Autor

Títol

Editorial

Matèria

Descriptors

**El noi que va fer anar el ranxo endavant**  
Carbó, J.; Ballester, A.. La Galera, 1999

**La ciclista Catarina**  
Carbó, J.. Cruïlla, 1995

**La gorra**  
Carbó, J.. La Galera, 2000

**Nens del meu carrer**  
Carbó, J.. La Galera, 1999

Pàgina 14 registres

Fent un clic sobre el títol del recurs *Nens del meu carrer* s'accedeix al registre complet, que se'ns mostra en el format de l'entorn de **Consulta**.

http://jasper.xtec.net:7451 - ePèrgam - Nens del meu carrer - Mozilla Firefox

[Imprimeix](#) | [Prèstec](#) | [Catàleg](#)

Registre: 295

CDU: I2

Format: **monografia**

Títol: **Nens del meu carrer**

Autor: **Carbó, J.**

Publicació: **Barcelona: La Galera, 1999**

Col·lecció: **La galera rems, 23**

Descriptors: **literatura; literatura infantil; narracions amb protagonista humà**

Nivell:

Descripció: **0v 0p**

Signatura: **[I2 nen]**



Fet

Fixeu-vos que en el registre, a la part superior dreta, ens apareixen tres opcions que ens permetran:

- **Imprimeix**, acció que permet mprimir el registre

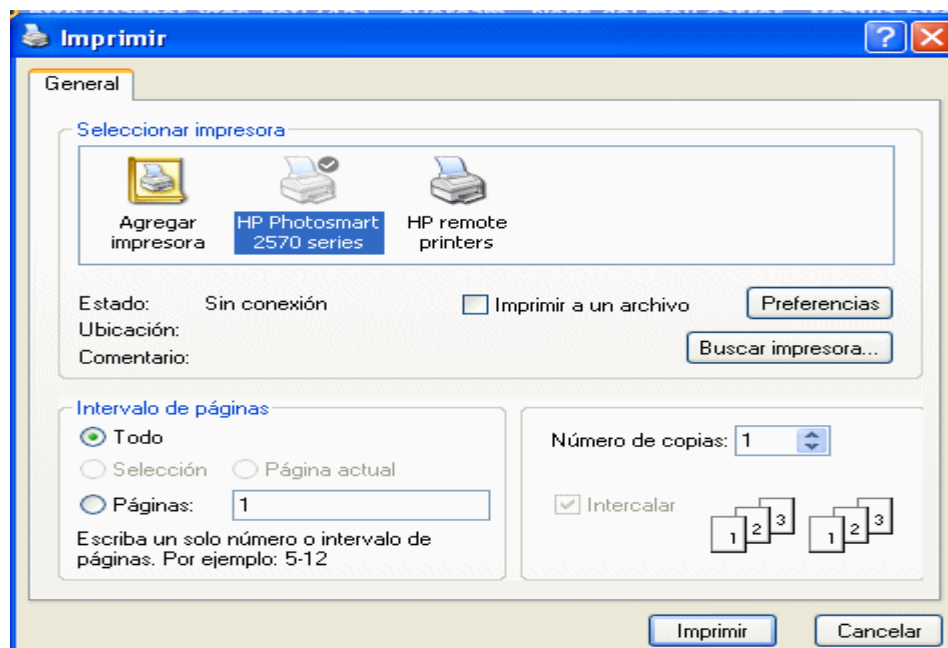

- **Préstec**, acció per la qual es pot gestionar el préstec del registre, en cas que hi hagi exemplars disponibles. Si es clica aquesta opció s'obre una finestra del **mòdul de gestió de préstecs** amb les dades del document plenes, per la qual cosa només hauríem de completar-ho amb les **dades del lector**.

**ePèrgam** Biblioteca materials curs [Ajuda](#) | [Surt](#)

**Catalogació** **Consultes** **Préstec** **Llistes** **Utilitats**

---

**PRÉSTEC** **Gestió préstecs**

**Presta**

**Retorna**

**Prorroga**

**Canvia Data**

**Imprimeix**

**Dades Lector**

Identificador  Curs

Cognoms i nom

Comentari

---

**Dades document**

Registre  ISBN

Autor

Títol

	Exemplar	Signatura	Estat
<input checked="" type="radio"/>	1	I2 nen	Disponible

- **Catàleg**, opció per la qual s'accedeix a la fitxa del registre completa, la del mòdul de **Catalogació** per tal de poder editar-ne la informació.

**CATALOGACIÓ**
◀ 295 ▶ 295/909 ▶▶

Afegeix

Elimina

Duplica

Imprimeix

Guarda

Cancel·la

Registre  ISBN  CDU

Format

Títol

Autor

Editorial

Col·lecció  Lloc d'edició

País  Data

Llengua

---

Matèria

Descriptors

Nivell

Resum

URL

Imatge

---

Mides  Volums  Pàgines  Procedència

Característiques

Camp lliure

**Exemplars**

Núm.	Signatura	Situació(*)	Estat
<input type="checkbox"/> 1	I2 nen	Préstec	Disponible

Fet
Pàgina 1 1 registres

Per fer una nova consulta premeu l'opció **Nova** del menú i s'esborrarà el contingut de tots els camps.

### Cerca avançada

La cerca avançada afegeix a la cerca simple els camps **ISBN**, **Signatura**, **Llengua**, **Format**, **CDU**, **Nivell**, **Col·lecció**, **Data**, **Estat** i **Resum**.

CONSULTES

<p><a href="#">Cerca</a></p> <p><a href="#">Nova</a></p> <p><a href="#">Imprimeix</a></p> <p><a href="#">Cerca simple</a></p>	<table style="width: 100%; border-collapse: collapse;"> <tr> <td style="width: 15%;">Autor</td> <td style="width: 60%;"><input type="text"/></td> <td style="width: 10%;"></td> <td style="width: 15%;"><input type="text"/></td> <td style="width: 10%;"></td> </tr> <tr> <td>Títol</td> <td colspan="4"><input type="text"/></td> </tr> <tr> <td>Editor</td> <td><input type="text"/></td> <td></td> <td><input type="text"/></td> <td></td> </tr> <tr> <td>Matèria</td> <td colspan="4"><input type="text"/></td> </tr> <tr> <td>Descriptors</td> <td><input type="text"/></td> <td></td> <td><input type="text"/></td> <td></td> </tr> <tr> <td>ISBN</td> <td>Registre</td> <td><input type="text" value="Igual"/></td> <td>Signatura</td> <td><input type="text"/></td> </tr> <tr> <td>Llengua</td> <td><input type="text"/></td> <td></td> <td><input type="text"/></td> <td></td> </tr> <tr> <td>Format</td> <td><input type="text"/></td> <td></td> <td><input type="text"/></td> <td></td> </tr> <tr> <td>CDU</td> <td><input type="text"/></td> <td></td> <td><input type="text"/></td> <td></td> </tr> <tr> <td>Nivell</td> <td><input type="text"/></td> <td></td> <td><input type="text"/></td> <td></td> </tr> <tr> <td>Col·lecció</td> <td colspan="4"><input type="text"/></td> </tr> <tr> <td>Data</td> <td><input type="text" value="Posterior"/></td> <td><input type="text"/></td> <td>Estat</td> <td><input type="text"/></td> </tr> <tr> <td></td> <td></td> <td></td> <td>Resum</td> <td><input type="text"/></td> </tr> </table>	Autor	<input type="text"/>		<input type="text"/>		Títol	<input type="text"/>				Editor	<input type="text"/>		<input type="text"/>		Matèria	<input type="text"/>				Descriptors	<input type="text"/>		<input type="text"/>		ISBN	Registre	<input type="text" value="Igual"/>	Signatura	<input type="text"/>	Llengua	<input type="text"/>		<input type="text"/>		Format	<input type="text"/>		<input type="text"/>		CDU	<input type="text"/>		<input type="text"/>		Nivell	<input type="text"/>		<input type="text"/>		Col·lecció	<input type="text"/>				Data	<input type="text" value="Posterior"/>	<input type="text"/>	Estat	<input type="text"/>				Resum	<input type="text"/>
Autor	<input type="text"/>		<input type="text"/>																																																															
Títol	<input type="text"/>																																																																	
Editor	<input type="text"/>		<input type="text"/>																																																															
Matèria	<input type="text"/>																																																																	
Descriptors	<input type="text"/>		<input type="text"/>																																																															
ISBN	Registre	<input type="text" value="Igual"/>	Signatura	<input type="text"/>																																																														
Llengua	<input type="text"/>		<input type="text"/>																																																															
Format	<input type="text"/>		<input type="text"/>																																																															
CDU	<input type="text"/>		<input type="text"/>																																																															
Nivell	<input type="text"/>		<input type="text"/>																																																															
Col·lecció	<input type="text"/>																																																																	
Data	<input type="text" value="Posterior"/>	<input type="text"/>	Estat	<input type="text"/>																																																														
			Resum	<input type="text"/>																																																														

En aquesta cerca, els camps **Llengua**, **Format**, **CDU** i **Nivell** també tenen un vocabulari controlat de termes.

Ompliu els camps que necessiteu i premeu sobre l'opció **Cerca** del menú.

El resultat de la cerca apareixerà ordenat alfabèticament segons el títol del recurs. Si premeu sobre el títol accedireu al registre complet.

La cerca en els camps **CDU** i **Signatura** és exacta. Per tal de fer la cerca més flexible es pot utilitzar el comodí \* que representa qualsevol tipus de caràcter.

### Practica



1. Volem fer una **Consulta** en el camp **CDU** sobre aquells recursos la CDU dels quals comenci per 5 (Ciències pures. Ciències naturals).
2. Ara volem concretar la **Consulta** i només volem els de Física (53). Comenta els passos que hauràs de seguir.

Escriuríem un número acompanyat del comodí \* en el quadre de diàleg del camp CDU i clicariem **Cerca**. En l'exemple posaríem 5\* en el camp CDU i clicariem l'opció de menú **Cerca**.

**epèrgam** Biblioteca materials curs Ajuda | Surt

Catalogació Consultes Préstec Listes Utilitats

## CONSULTES

[Cerca](#)

[Nova](#)

[Imprimeix](#)

[Cerca simple](#)

Autor

Títol

Editorial

Matèria

Descriptors

ISBN  Registre Igual  Signatura

Llengua

Format

CDU

Nivell

Col·lecció

Data Posterior  Estat  Resum

En total ens sortiran **57 registres** ordenats alfabèticament segons el títol del recurs. Si cliquem sobre el títol accedirem al registre complet.

CDU

Nivell

Col·lecció

Data Posterior  Estat  Resum

<b><u>Agujeros negros</u></b> Couper, H.; Henbest, H.. SM, 1997
<b><u>Així és el Parc de Collserola</u></b> Margarit i Torras, M.. Mediterrània, 1996
<b><u>Albert Einstein</u></b> Cugota, L.; Roldán, G. [il.lustr.]. Parramón, 2004
<b><u>Animales prehistóricos</u></b> Molino, s.d.
<b><u>Animals marins</u></b> Royston, A.. Plaza & Janés, s.d.
<b><u>Animals nocturns-La vida de nit a la selva tropical</u></b> Riley, P.. Beascoa, 1998
<b><u>Arboles de jardín</u></b> Simon, J.. Gustavo Gili, s.d.
<b><u>Ciudadanos árboles. Quienes son, cómo se llaman y donde viven en Barcelona</u></b> Viladevall-Palaus, L.. La Vanguardia, 2003
<b><u>Coneixements bàsics en educació ambiental. Base de dades per l'elaboració d'acti...</u></b> Ballart, M.; Pandya, M.. Di7, 1997
<b><u>Construyendo la relatividad</u></b> Alonso Sánchez, M.; Soler Selva, V.. Equipo Sirius, 2002
<b><u>Contar bien para vivir mejor</u></b> Alsina, C.. Rubes, 1998
<b><u>Descubrimos la naturaleza</u></b> Teide, s.d.

Si volem acotar la cerca i saber quins llibres de física té la nostra biblioteca de prova, en el camp CDU escriurem **53\***. El resultat és inferior (**12 registres** en total)



CDU	<input type="text" value="53"/>		
Nivell	<input type="text"/>		
Col·lecció	<input type="text"/>		
Data	<input type="text" value="Posterior"/>	Estat	<input type="text"/>
Resum	<input type="text"/>		

<b><u>Albert Einstein</u></b> Cugota, L.I.; Roldán, G. [il·lustr.]. Parramón, 2004
<b><u>El color</u></b> Gordon, M.. Baula, 1996
<b><u>El so</u></b> Gordon, M.. Baula, 1996
<b><u>Electricitat i magnetisme</u></b> Gordon, M.. Baula, 1996
<b><u>Empènyer i estirar</u></b> Gordon, M.. Baula, 1996
<b><u>Experimentos sencillos con la electricidad</u></b> Vecchione, G.; Elena, H. [il·lustr.]. Oniro, 2003
<b><u>Física - Para la ciencia y la tecnología - Vol .2</u></b> Tipler, P. A.. Reverté, 1999
<b><u>Hi ha res més petit que una musaranya?</u></b> Wells, R. E.. Joventut, 1997
<b><u>La calor.</u></b> Gordon, M.. Baula, 1995
<b><u>La teoria de la relatividad</u></b> Einstein, A.; Roqué, X.. Institut d'estudis catalans; Eumo; Pòrtic, 2000
<b><u>L'aire.</u></b> Gordon, M.. Baula, 1996
<b><u>Les radiacions que ens envolten</u></b> Agustench, M.; Hadal, L.I.. Graó, 1997

Pàgina 1 12 registres

Tots els camps permeten la utilització dels operadors booleans:

- **i (&&)**

→ Prémer a la vegada tecla *majúscula* i la tecla **6**

- **o (||) (**

→ Prémer a la vegada tecla *Alt Gr* i la tecla **1**

## Practica



1. Volem saber quins recursos tenim a la nostra biblioteca que en el títol aparegui la paraula **contes** i la paraula **món**.

Utilitzarem l'operador bolea i (&&). Per tant en el camp **Títol** introduïrem les dues paraules i l'operador bolea:

- TI=contes&&món

Biblioteca materials curs [Ajuda](#) | [Surt](#)

**epèrgam** **Catalogació** **Consultes** **Préstec** **Llistes** **Utilitats**

**CONSULTES**

[Cerca](#)  
[Nova](#)  
[Imprimeix](#)  
[Cerca avançada](#)

Autor

Títol

Editorial

Matèria

Descriptors

Si observeu, en el resultat ens apareix un sol títol que conté els dos termes. Clicaríem el títol i accediríem al registre complet.

Biblioteca materials curs [Ajuda](#) | [Surt](#)

**epèrgam** **Catalogació** **Consultes** **Préstec** **Llistes** **Utilitats**

**CONSULTES**

[Cerca](#)  
[Nova](#)  
[Imprimeix](#)  
[Cerca avançada](#)

Autor

Títol

Editorial

Matèria

Descriptors

**Volta al món en vuitanta contes**  
Jané, A.; Morales, J. [il.lustr.]; Gòdia, A. [il.lustr.]. Edebé, 2002

Pàgina 1 1 registres

## Practica



1. Ara volem saber quins recursos tenim a la nostra biblioteca que en el títol aparegui la paraula **contes** o la paraula **món**.

En aquest cas haurem d'utilitzar l'operador bolea **o** (**||**). Per tant en el camp **Títol** introduïrem les dues paraules i l'operador bolea:

- **Tl=contes||món**

The screenshot shows the 'CONSULTES' search interface. The search criteria are as follows:

Autor	<input type="text"/>
Títol	contes  món
Editorial	<input type="text"/>
Matèria	<input type="text"/>
Descriptors	<input type="text"/>

Si observeu el resultat ens apareixen 14 registres ordenats alfabèticament que contenen un sol terme de la cerca i també els dos a la vegada. Clicaríem cadascun dels títols i accediríem als registres complets.

<b>Atles del mon</b> Rabella Vives, J.M. [dir.]. Edicions 62, 2000
<b>Contes d'amor i amistat</b> McCaughrean, G.; Ray, J.. Blume, 2002
<b>El geperut i altres contes de "Les mil i una nits"</b> Alderson, B. [adap.]; Foreman, M. [il.ustr.]. Vicens Vives, 2003
<b>El més bonic de tots els regals del món</b> Teulade, P.; Sarrazin, J. Ch.. Corimbo, 1999
<b>El món de la ràdio</b> Orozco Costa, M.. Escola Costa i Llobera, 2003
<b>El nostre món</b> Rodri, J.; ortega, J.; sastre, M.. Llibres de l'Índex, 2002
<b>Entorn tecnològic. 15 El món tecnològic</b> Enciclopèdia Catalana, 2001
<b>Molly Moon atura el món</b> Byng, G.. Cruïlla, 2003
<b>Nosaltres i el nostre món</b> Lindberg, G.; Lindberg, M.. Lito, s.d.
<b>Nosaltres i el nostre món</b> Lindberg, G.; Lindberg, M.. Lito, s.d.
<b>Petits contes d'intriga de la Formiga Piga</b> Teixidor, E.. Cruïlla, 2002
<b>Tot pensant... contes</b> Puig de, I.; Sàtiro, A.; Miranda, R. [il.ustr.]. Eumo, 2000
<b>Vine a la festa. Rituals i religions del món a Catalunya. Dossier pedagògic del ...</b> Blomart, A.. Unesco, 2000
<b>Volta al món en vuitanta contes</b> Jané, A.; Morales, J. [il.ustr.]; Gòdia, A. [il.ustr.]. Edebé, 2002



Pàgina 1 14 registres

---

## Practica



### 1. Feu dues cerques simples:

- a. Una pel camp **Editorial**. Heu de cercar  recursos de la biblioteca de prova que siguin de *l'Editorial Barcanova*. Us han de sortir **21 registres**.
- b. Una altra pel camp **Descriptors**. Cliqueu el botó **Cerca**  i marqueu *Ciències de la natura; arbres*. El resultat és de **4 registres**.

### 2. Feu una cerca avançada:

- a. Al camp **Signatura** cerqueu  tots aquells recursos que siguin de ciències socials i dirigits a l'alumnat de 12 anys. El resultat ha d'ésser de **22 registres**.

### 3. Feu una cerca pel Títol utilitzant els dos operadors booleans. Quin dels resultats serà més ampli?

---

## Guió mòdul consultes

- Veure les opcions de menú i els botons
  - Tipus de cerca: cerca simple. Fer una cerca simple amb un camp controlat i una amb text lliure. Fer tots els passos fins arribar a la fitxa/registre i veure les 3 opcions: imprimir, préstec i catàleg
  - Tipus de cerca: cerca avançada. Fer una cerca avançada per més d'un camp controlat, excepció camp Signatura i CDU. Fer-ne una altra amb els operadors booleans, els dos tipus. Fer-ne una altra d'exacta amb el comodí \*, als camps CDU o Signatura. Fer tots els passos fins arribar a la fitxa/registre i veure les 3 opcions: imprimir, préstec i catàleg.
-