



Els escacs a l'escola i a l'institut 2

MAT DEL PETÓ

Com us imagineu que és el “mat del petó”?
En què consisteix?

- La Dama “fa un petó” al Rei contrari.
- Aquest, no pot salvar-se fent cap moviment.
- El Rei no pot capturar la Dama perquè aquesta està defensada per una altra peça.

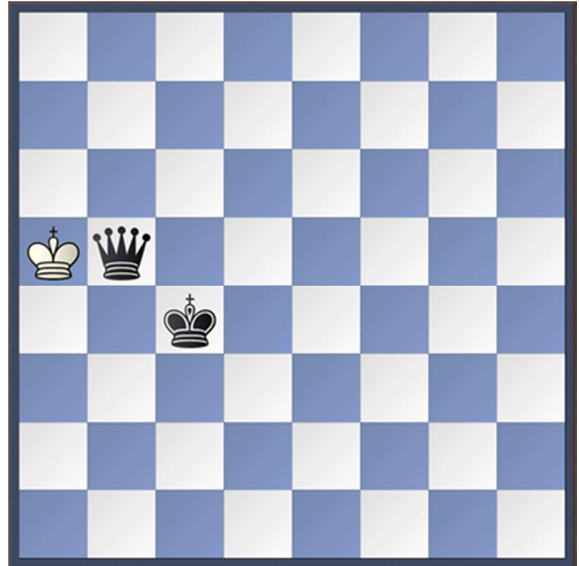

Per fer el “mat del petó” la Dama sempre ha d'estar defensada per una altra peça del seu equip.

Exemple:

La dama blanca amenaça la captura del peó negre d'h7. A la vegada farà escac i mat al rei negre.

Fonamental: la dama blanca està defensada per l'alfil blanc de caselles blanques, el qual ha preparat la jugada posant-se darrere seu en la mateixa diagonal.

Conclusió. Les blanques guanyen tot fent el mat del petó.

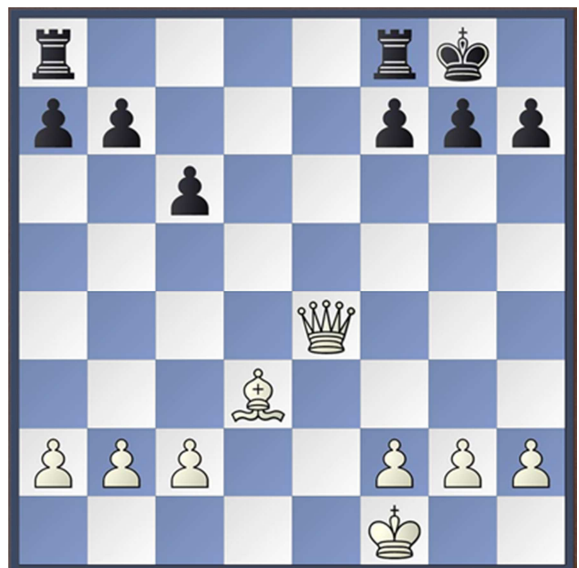



Els escacs a l'escola i a l'institut 2

Com el podem preparar aquest mat?

Doncs la resposta és ben senzilla: hem de posar la dama i una altra peça atacant cap on hi ha el rei (lògicament, hem de mirar que no hi hagi altres peces de l'adversari que ens puguin capturar quan fem la nostra jugada amb la dama).

